

CÓRDOBA SANA

WWW.CORDOBASANA.ES
@CORDOBASANA



noviembre de 2022
Año XIV • número 183. MENSUAL DE INFORMACIÓN GRATUITO

centro **auditivo**
campos

Paseo de la Victoria, 29 · Córdoba
957 29 37 16 · 602 48 27 71

+INFO:
descuentatuedad.es



@centroauditivocampos

La tranquilidad de **OÍR BIEN**



Ortopedia
Aeropuerto

www.ortopediaaeropuerto.com



SANICOR

Marcamos la diferencia

CENTRAL

Avda. Aeropuerto 19, local

SUCURSAL

Avda. Arroyo del Moro 1

Concluye la vigésimo tercera edición de Forum Arruzafa con la mayor asistencia de su historia en patología de glaucoma

El simposio promovido por Fundación Arruzafa y coordinado por la Unidad de Uveítis, Inmunología y Glaucoma del Hospital Arruzafa, cierra su programación tras conseguir aunar al volumen de participación de congresistas y compañías de la farmaindustria más representativos desde que la cita dedica su contenido a esta patología ocular

(sigue en la página 10)



SIN DUDA, EL CENTRO DEPORTIVO MÁS FAMILIAR DE CÓRDOBA

HIDROSPORT
www.hidroportcordoba.es

NOTICIAS

El pronóstico del cáncer de mama es excelente en estadios tempranos, por lo que es fundamental el diagnóstico precoz

Los resultados con nuevas dianas terapéuticas en la medicina de precisión, junto a los avances de la investigación y los tratamientos personalizados, claves en las nuestras estrategias de tratamiento

REDACCIÓN

El pronóstico del cáncer de mama es “excelente en estadios tempranos, por lo que es fundamental insistir en la importancia del diagnóstico precoz”, según ha destacado el doctor Balbino Povedano, uno de los jefes de servicio junto al doctor José Enrique Povedano, de Ginecología y Obstetricia del Hospital Quirónsalud Córdoba.

El doctor Balbino Povedano ha afirmado, con motivo de la celebración mañana del Día Internacional contra el Cáncer de Mama, que el diagnóstico precoz es la pieza “fundamental para aumentar la supervivencia en el cáncer de mama, junto a los avances en la investigación y los tratamientos personalizados”. El cáncer de mama es el más frecuente en la mujer. En España se diagnosticaron 34.333 nuevos cánceres de mama en 2021, según datos de la Asociación Española contra el Cáncer (AECC). Aproximadamente, una de cada ocho mujeres desarrollará un cáncer de mama, las causas son múltiples y obedecen a factores genéticos y ambientales. Un 5-10% de los cánceres de mama son de carácter hereditario. Aunque es muy poco frecuente, la población masculina también puede padecer cáncer de mama, casi siempre en relación con factores genéticos.

En el diagnóstico y tratamiento del cáncer de mama intervienen distintas especialidades, siendo en términos generales la ginecología el primer eslabón de la cadena, recomendando y solicitando a las



pacientes mamografías periódicas, fundamentales para el diagnóstico precoz. El radiólogo experto en mama establece el diagnóstico de sospecha y su confirmación mediante biopsia guiada por pruebas de imagen. El tratamiento quirúrgico es realizado por cirujanos especializados, siendo posible en la mayoría de los casos realizar cirugía conservadora sin precisar extirpación completa de la mama. Finalmente, a los oncólogos corresponde el seguimiento de las pacientes y la terapia adyuvante, cuando es necesaria.

Por su parte, el doctor Guillermo Bascuñana, cirujano general de la Unidad Integral de Mama, ha explicado que el tratamiento quirúrgico del cáncer de mama

elimina la enfermedad local en mama y axila y en un 80% de los casos conservarán la mama y se evitarán vaciamientos axilares mediante la biopsia selectiva de los ganglios axilares. La utilización de técnicas quirúrgicas de cirugía plástica en el tratamiento quirúrgico de este cáncer permite conservar la mama aun con tumores de hasta 50 mm o que afectan al pezón sin dejar deformidades, permitiendo aumentar las cirugías conservadoras de la mama.

Reconstrucción de la mama

El doctor Bascuñana ha añadido que las pacientes a las que se les tenga que realizar una mastectomía tienen la posi-

bilidad (si son menores de 65 años y no hay indicación de radioterapia externa) de poder ser reconstruida su mama mediante una prótesis expansora y la posterior colocación de la prótesis definitiva y simetrizar con la mama sana. Asimismo, la introducción de las mallas dérmicas biológicas (piel sin la epidermis) permiten colocar prótesis directas y conservar el complejo areola pezón, por lo que la reconstrucción inmediata se realiza en un solo acto con la mínima pérdida de la imagen corporal de la mujer.

En este sentido, el doctor Bascuñana ha indicado que el futuro de la cirugía se centra en “seleccionar a las pacientes según su riesgo de padecer cáncer de mama o por antecedentes personales o familiares o por mutación de algún gen favorecedor de la aparición de esta enfermedad. Así a las pacientes con alto riesgo de padecer la enfermedad se le someterá a una mastectomía bilateral con reconstrucción inmediata, que es la cirugía denominada reductora de riesgo”.

Por su parte, la jefa del servicio de Oncología Médica del Hospital Quirónsalud Córdoba, María Jesús Rubio, ha resaltaado que los resultados gracias a la nuevas dianas terapéuticas en el tratamiento del cáncer de mama suponen una “auténtica revolución en la medicina de precisión contra esta enfermedad que marcan un antes y un después en su abordaje”.

La doctora Rubio ha señalado que entre el 5 y el 10% de los tumores de mama son de carácter hereditario.

CHASTANG

VENDE PARCELAS

DESDE
142.000 €



650 413 015

605 829 454

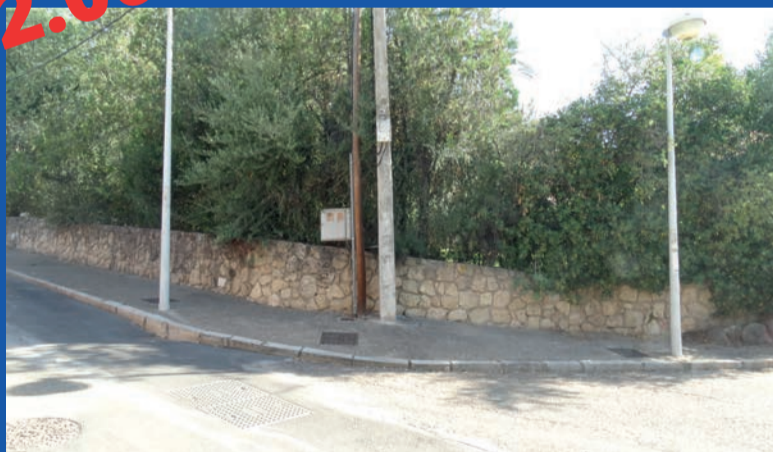

SE VENDEN PARCELAS
EN ZONA SANSUEÑA,
SALDAÑA, EL BRILLANTE,
EL CERRILLO... URBANAS
DESDE 950 M2 DE SUPERFICIE



CHASTANG

INMOBILIARIA

www.inmobiliariachastang.com

Un gran recibimiento para una gran espera

Vuestro bebé es lo más importante

En el Servicio de Obstetricia y Ginecología de Hospital Quirónsalud Córdoba estamos listos para darle la mejor bienvenida a vuestro bebé, por eso ponemos a vuestra disposición:

- Acompañamiento durante todo el embarazo.
- Equipo médico multidisciplinar.
- Entorno hospitalario seguro.

Solicita tu visita guiada y conoce al equipo que os cuidará



Accede online a tus resultados y gestiona tus citas en el área "Mi Quirónsalud" de quironsalud.es, o en nuestra App.

Hospital  **quirónsalud**
Córdoba

Hospital Quirónsalud Córdoba
Avda. del Aeropuerto, s/n - 14004 Córdoba - 957 410 000

Cita previa
901 500 501

SUMARIO



EL PRONÓSTICO DEL CÁNCER DE MAMA ES EXCELENTE EN ESTADIOS TEMPRANOS, POR LO QUE ES FUNDAMENTAL EL DIAGNÓSTICO PRECOZ..... 2

EN MENTEÁGIL ABORDAMOS EL TDAH DESDE LA NEUROPSICOLOGÍA 6

FARMACIAS DE GUARDIA 8



CONCLUYE LA VIGÉSIMA TERCERA EDICIÓN DE FORUM ARRUZAFÁ CON LA MAYOR ASISTENCIA DE SU HISTORIA EN PATOLOGÍA DE GLAUCOMA10

FUNDACIÓN ARRUZAFÁ DESTINA DOS MILLONES DE EUROS A AYUDA OFTALMOLÓGICA EN SUS DIECISIETE AÑOS DE HISTORIA10

EL QUIRÓNSALUD CÓRDOBA REFUERZA LA MEDICINA INTERNA, BASE DE LA ATENCIÓN HOSPITALARIA INTEGRAL DEL PACIENTE14

EDITA: JCHR EDICIONES (JAVIER CHASTANG ROLDÁN) **DIRECTOR-GERENTE:** JAVIER CHASTANG ROLDÁN **REDACCIÓN Y MAQUETACIÓN:** ÓSCAR CÓRDOBA **COLABORAN:** ANA CABELLO (REDACCIÓN) **DEPARTAMENTO COMERCIAL:** JAVIER CHASTANG ROLDÁN **ADMINISTRACIÓN:** MARÍA JESÚS CÓRDOBA **DIRECCIÓN:** C/ TERUEL, 4, PORTAL 2, 3º D. 14012 - CÓRDOBA **TELÉFONO:** 605 829 454 (ATENCIÓN AL LECTOR Y DEPARTAMENTO COMERCIAL) **BUZÓN DE SUGERENCIAS:** INFO@CORDOBASANA.ES **BUZÓN DE DIRECCIÓN:** JAVIERCHASTANG@GMAIL.COM **WEB:** WWW.CORDOBASANA.ES **DEPÓSITO LEGAL:** CO-92-2015



DÍAS DE SALUD INTERNACIONALES EN NOVIEMBRE

31	1	2	3	4	5	6
7	8 DÍA MUNDIAL DE LA RADIOLOGÍA	9	10	11	12 DÍA MUNDIAL CONTRA LA NEUMONÍA	13 DÍA MUNDIAL DEL CÁNCER DE PÁNCREAS
14 DÍA MUNDIAL DE LA DIABETES	15	16 DÍA MUNDIAL DE LA EPOC	17 DÍA INTERNACIONAL DEL CÁNCER DE PULMÓN	18	19	20
21	22	23	24 DÍA DEL NUTRICIONISTA	25	26	27
28	29	30	1	2	3	4

LA FRASE DEL MES

« La medicina de hoy parecerá que estaba en la Edad Media comparada con lo que va a ser en el futuro »

ERIC SCHMIDT

Dr. José M^a Cabrera

**Especialista en
Cirugía Plástica
Reparadora y Estética**

**Ronda de Los Tejares, 34
14008 Córdoba**

957 486 268



dra.
paloma ojel
CLÍNICA DE MEDICINA ESTÉTICA

Tu clínica de confianza en
Medicina Estética Facial, Corporal y Láser

*Cuidamos de tu imagen,
Cuidamos de tu salud*

Calle Bailarina Anna Pavlova S/N
(Esq. Avnd, Cañito Bazán). 14011 Córdoba
957 047 124 · 635 344 336

clinicapalomaojel.com



**CENTRO MEDICO
CIUDAD JARDIN**

**Abierto todos
los días del año**

**Realizamos pruebas de
detección de COVID-19**

Laborables de 8'30 a 22'00 horas
Sábados, domingos y festivos de 9'00 a 22'00 horas

Consulte nuestra página web y solicite su cita:
www.centromedicociudadjardin.com

• Especialidades médicas

• Se realizan todo tipo de pruebas complementarias de cardiología ergometría, ecocardiograma doppler, holter tensión y holter ECG

• Técnicas de diagnóstico análisis clínicos, radiología general e infantil, ortopantomografía, ecografías, mamografía, pruebas oftalmológicas, respiratorias y auditivas, electromiografía, potenciales evocados...

• Certificados médicos de todo tipo Aviación, Conductor, Armas, Animales peligrosos, Embarcaciones, Gruas...

• Odontología Implantología, conservadora, ortodoncia, periodoncia

**Cita previa en los teléfonos
957 450 002 y 957 450 021**

Avda. Gran Vía Parque 21 local, segunda entrada C/Julio Pellicer 26 local - 14005 CÓRDOBA

INFORMACIÓN

En Menteágil abordamos el TDAH desde la neuropsicología

PEPI TIENDA SERRANO
PSICÓLOGA SANITARIA, NEUROPSICÓLOGA
DE MENTEÁGIL AN07691

En Menteágil contamos con un equipo de profesionales especializados en Psicología y Neuropsicología infanto-juvenil, que se encargarán tanto de diagnosticar como de intervenir en las dificultades del desarrollo. Somos centro colaborador de la asociación TDAH Córdoba.

¿Qué es un trastorno del desarrollo? ¿Qué es el TDAH?

Los trastornos del neurodesarrollo afectan entre el 5% y el 10% de la población, tienen su inicio en la infancia apareciendo antes de la pubertad. Pero en un importante porcentaje de los casos, las manifestaciones del trastorno se mantienen a lo largo de toda la vida.

Las alteraciones provocadas por estos trastornos provocan dificultades de distinta intensidad y gravedad en los procesos de adaptación y participación social, así como en la realización de actividades básicas de la vida diaria. La actividad del niño puede verse limitada o alterada respecto a su grupo de iguales.

El TDAH es un trastorno neurobiológico que empieza en la infancia y afecta entre el 3-7% de los niños/as escolarizados. Se caracteriza por un nivel de impulsividad, actividad y atención que no son adecuados para su edad de desarrollo. Muchos de estos niños/as y adolescentes con TDAH encuentran difícil regular sus comportamientos y ajustarlo a las normas esperadas por su edad, por lo que muestran una dificultad de adaptación en sus familias, colegio y entorno,

así como la relación con otros niños/as de su edad.

Los síntomas nucleares de este trastorno son tres, que se miden de forma dimensional en un continuo desde normalidad a patológico: desatención, hiperactividad e impulsividad. Vamos a ir explicando cada uno de ellos:

1) Hiperactividad

Se manifiesta por exceso de movimiento, tanto motor como cognitivo (pensamientos), en situaciones en las que no es del todo apropiado. Estos niños/as muestran una actividad motora elevada en diferentes áreas. Tienen dificultad para mantenerse callados en situaciones que lo requieren, tanto en contextos más formales (en clase, en la mesa a la hora de comer, etc.) y en contextos más informales como en el patio de recreo.

2) Desatención Se refiere a las dificultades en prestar atención durante un periodo de tiempo, no solo limitándose al ámbito académico sino también en labores familiares o sociales.

3) Impulsividad Se manifiesta por impaciencia, dificultad de posponer las respuestas en una conversación o de esperar su turno, interrumpiendo con frecuencia a los demás.

¿Cuál es nuestro protocolo de valoración desde Menteágil?

La evaluación diagnóstica del TDAH, requiere un abordaje complejo y multidimensional, donde se utilicen distintos métodos de valoración y se recoja infor-



mación de distintos contextos (niño/a, padres y escuela). Con la valoración perseguimos recoger información del perfil neuropsicológico del niño/a, las manifestaciones conductuales, la situación familiar y las dificultades escolares. Por último si se observan indicios de otros problemas comórbidos se realizará también la consiguiente valoración.

¿Cuál es el tratamiento para el TDAH?

El tratamiento debe centrarse conjuntamente en el niño, los padres y la escuela. Debe ser individualizado y de duración variable en función de la edad, gravedad y trastornos asociados. Desde menteágil apostamos por la Neurorehabilitación.

El tratamiento del TDAH debe ser multimodal e individualizado. El principal objetivo debe ir dirigido a disminuir las manifestaciones primarias y secundarias del trastorno. La neuropsicóloga del centro fijara y consensuara unos objetivos terapéuticos para trabajar con la persona y con la familia si es menor. Los objetivos a trabajar irán centrados en mejorar los aspectos deficitarios que se hayan encontrado en la valoración. Irán encaminados a trabajar las funciones cognitivas superiores, mejorar la autonomía, mejora la autorregulación emocional y comportamental. El trabajo con las familias se enfocará en la explicación psicoeducativa, contextualización y evolución de trastorno.

CUIDAMOS TU MEMORIA

Estimulación cognitiva «la gimnasia de tu cerebro»



menteágil
expertos en estimulación cognitiva

LAS SESIONES PUEDEN SER:

- ▶ Individuales o grupales
- ▶ En clínica o en el domicilio
- ▶ Fichas para trabajar en el domicilio

¿A QUIÉN VA DIRIGIDO?

- ▶ Población mayor sana
- ▶ Personas con deterioro cognitivo
- ▶ Personas con demencia tipo Alzheimer
- ▶ Pers. con daño cerebral (ictus, traumatismos...)

Primera
consulta
informativa
GRATUITA



¡ACTIVA TU CEREBRO!

¿Le preocupa su memoria?
¿Tiene pequeños olvidos?
¿Le cuesta decir algunas palabras?
Nosotros podemos ayudarle

OTROS SERVICIOS

- ▶ Fisioterapia a domicilio
- ▶ Logopedia
- ▶ Neurorehabilitación (Ictus, daño cerebral...)
- ▶ Atención temprana e infantil
- ▶ Psicología (infantil, adultos y terapia de pareja)
- ▶ Fisioterapia



Ronda de los Tejares 19, local 16B
(pasaje de Gran Capitán)
Dolores Ibarruri, 3
(Zona Carrefour Sierra)

Otros centros:
· Puente Genil
· Cabra
· Lucena
· Villanueva de Córdoba



957 485 513
630 778 690



menteagil@menteagil.com



www.menteagil.com

Tratamientos de nuestros pacientes.
Tu **sonrisa**, nuestra mejor carta de presentación.

ANTES

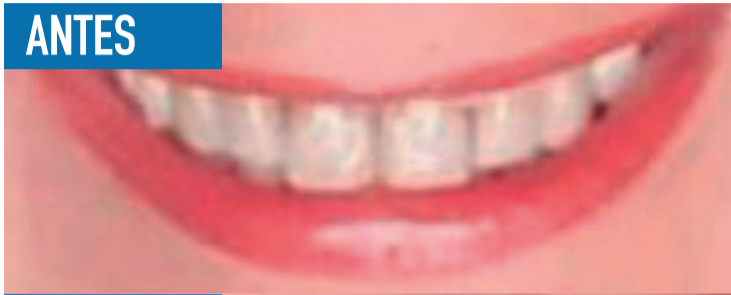

DESPUÉS



ANTES



DESPUÉS



ANTES



DESPUÉS



ANTES



DESPUÉS



Dr. Tomás Páez

CENTRO DENTAL Y ESTÉTICA
JESÚS Y MARÍA

DIAGNÓSTICO Y TRATAMIENTOS PERSONALIZADOS
EN TODAS LAS ESPECIALIDADES ODONTOLÓGICAS

957 48 12 31

c/ Jesús María, 6. 4º5 (Junto a Tendillas) | 14003 Córdoba
centrodentaljesusmaria.es | centrodentaljesusmaria@gmail.com
© [centrodentaljesusmaria](https://www.instagram.com/centrodentaljesusmaria)

N.I.C.A. 10368

FARMACIAS DE GUARDIA

DE LUNES A VIERNES

FARMACIA DE GUARDIA EN HORARIO DE 9:30 DE LA MAÑANA A 22:00 DE LA NOCHE

LUCANO, 17	ZONA CASCO ANTIGUO	JUNTO A PLAZA 'EL POTRO'
CONDE DE GONDOMAR, 2 (ESQUINA TENDILLAS)	ZONA CENTRO	PLAZA DE LAS TENDILLAS (CENTRO)
MÁRMOL DE BAÑUELOS, 4	ZONA CENTRO	FARMACIA EL GLOBO (ESQUINA A ALFONSO XIII)
AVDA. RONDA TEJARES, 2	ZONA CENTRO	ESQUINA CON PLAZA DE COLÓN
CONCEPCIÓN, 6	ZONA CENTRO	FARMACIA CONCEPCIÓN (FRENTE A BERSHKA)
AVDA. DE MEDINA AZAHARA, 29	ZONA CIUDAD JARDÍN	ESQUINA A ALCALDE SÁNZ NOGUER
RODRÍGUEZ MARÍN, 8	ZONA CENTRO	FARMACIA DE LA ESPARTEIRÍA (PRÓX. AYUNTAMIENTO)
HISTORIADOR JAÉN MORENTE, 4	ZONA VIRGEN DE FÁTIMA	TRAS LA PRISIÓN PROVINCIAL
ISLA DE HIERRO, 4	ZONA NOREÑA	ESQUINA CALLE ISLA FORMENTERA
AVENIDA DEL AEROPUERTO 44-46	ZONA CIUDAD JARDÍN	ESQUINA C/ ESCRITOR CONDE DE ZAMORA
CARRETERA TRASSIERRA, 41	ZONA FIGUEROA-TRASSIERRA	GLORIETA HIPERCOR
DOLORES IBARRURI, 5	ZONA TABLERO BAJO	FARMACIA PRYCA SIERRA (JUNTO A CARREFOUR SIERRA)
AVDA. DE LAS OLLERÍAS, 11	ZONA CENTRO	ESQUINA A CUESTA DE SAN CAYETANO
GLORIETA AMADORA ESQUINA ISLA FORMENTERA	ZONA ARROYO DEL MORO	FRENTE A MERCADONA
INFANTA DOÑA MARÍA, 5	ZONA CIUDAD JARDÍN	FRENTE IGLESIA LA INMACULADA
GONZALO XIMENEZ DE QUESADA, 19	ZONA CIUDAD JARDÍN	ESQUINA CON ANTONIO MAURA
AVDA. DEL 28 DE FEBRERO, 4	ZONA CARLOS III-SAGUNTO	FRENTE AL AMBULATORIO BENITO DE BAÑOS
CRUZ CONDE, 21	ZONA CENTRO	ESQUINA A RONDA DE LOS TEJARES
JEREZ, 1	ZONA SECTOR SUR	JUNTO AL AMBULATORIO
CARRETERA DE TRASSIERRA, 38	ZONA FIGUEROA-TRASSIERRA	FRENTE BAR PIREO
AVDA. JESÚS RESCATADO, S/N	ZONA A. BARCELONA-CTRA. MADRID	MERCADO DEL MARRUBIAL
JOSÉ M ^º MARTORELL, 4	ZONA CIUDAD JARDÍN	FRENTE AL MACDONALD DEL ZOCO
AVDA. DE AMÉRICA, 3	ZONA CENTRO	JUNTO AL AMBULATORIO
ISLA ALEGRAZA, 10	ZONA NOREÑA	JUNTO SUPERMERCADO PIEDRA DE AVDA. ISLA FUERTEVENTURA
LOPE DE HOCES, 7	ZONA PASEO DE LA VICTORIA	ESQ. PASEO DE LA VICTORIA - JUNTO A LA ZONA
HUERTA DEL RECUERO S/N	ZONA NOREÑA	FARMACIA NOREÑA - JUNTO A ARROYO DEL MORO
CINCO CABALLEROS, 9	ZONA CARLOS III-SAGUNTO	
ESPEJO BLANCAS, 2	ZONA SANTA ROSA-VALDEOLLEROS	ESQUINA ALMOGÁVARES (JUNTO AL AMBULATORIO)
AVDA. DEL BRILLANTE, 58	ZONA BRILLANTE	FARMAUTO
GRAN VÍA PARQUE, 59	ZONA CIUDAD JARDÍN	ESQUINA A AVENIDA AEROPUERTO
SAGUNTO, 13	ZONA CARLOS III-SAGUNTO	JUNTO CENTRO SALUD DE LEPANTO
AVDA. ALMOGÁVARES, 46	ZONA SANTA ROSA-VALDEOLLEROS	JUNTO A PARADA TAXI VALDEOLLEROS
AVDA. BARCELONA ESQ. A PLATERO S. CRUZ	ZONA A. BARCELONA-CTRA. MADRID	
AVDA. VIRGEN DE LOS DOLORES, 23	ZONA PARQUE CRUZ CONDE	EXPLANADA - JUNTO A PARQUE INFANTIL
MURCIA, 4	ZONA A. BARCELONA-CTRA. MADRID	ENTRE AVDA. BARCELONA Y RONDA DE LA MANCA
FRANCISCO PIZARRO, 8	ZONA FUENSANTA	JUNTO AL AMBULATORIO - PLAZA DE LA JUVENTUD
AVDA. GRAN CAPITÁN, 21	ZONA CENTRO	JUNTO AL CORTE INGLES
AVDA. REPÚBLICA ARGENTINA, 12	ZONA CIUDAD JARDÍN	PABELLONES MILITARES (JUNTO A MEDINA AZAHARA)
AVDA. VIRGEN DE FÁTIMA, 9	ZONA VIRGEN DE FÁTIMA	
DAMASCO, 21	ZONA CIUDAD JARDÍN	ESQUINA A AVDA. DEL AEROPUERTO
MANUEL DE FALLA, 6	ZONA BRILLANTE	JUNTO CAMPING DEL BRILLANTE

FARMACIA DE GUARDIA EN HORARIO DE DE 22:00 DE LA NOCHE A 9:30 DEL DÍA SIGUIENTE

AVDA. JESÚS RESCATADO, S/N	ZONA A. BARCELONA-CTRA. MADRID	MERCADO DEL MARRUBIAL
GRAN VÍA PARQUE, 59	ZONA CIUDAD JARDÍN	ESQUINA A AVENIDA AEROPUERTO

DOMINGOS

FARMACIA DE GUARDIA EN HORARIO DE 9:30 DE LA MAÑANA A 22:00 DE LA NOCHE

LUCANO, 17	ZONA CASCO ANTIGUO	JUNTO A PLAZA 'EL POTRO'
MÁRMOL DE BAÑUELOS, 4	ZONA CENTRO	FARMACIA EL GLOBO (ESQUINA A ALFONSO XIII)
DOLORES IBARRURI, 5	ZONA TABLERO BAJO	FARMACIA PRYCA SIERRA (JUNTO A CARREFOUR SIERRA)
CARRETERA DE TRASSIERRA, 38	ZONA FIGUEROA-TRASSIERRA	FRENTE BAR PIREO
AVDA. JESÚS RESCATADO, S/N	ZONA A. BARCELONA-CTRA. MADRID	MERCADO DEL MARRUBIAL
AVDA. DE AMÉRICA, 3	ZONA CENTRO	JUNTO AL AMBULATORIO
CINCO CABALLEROS, 9	ZONA CARLOS III-SAGUNTO	
AVDA. DEL BRILLANTE, 58	ZONA BRILLANTE	FARMAUTO
GRAN VÍA PARQUE, 59	ZONA CIUDAD JARDÍN	ESQUINA A AVENIDA AEROPUERTO
SAGUNTO, 13	ZONA CARLOS III-SAGUNTO	JUNTO CENTRO SALUD DE LEPANTO
AVDA. ALMOGÁVARES, 46	ZONA SANTA ROSA-VALDEOLLEROS	JUNTO A PARADA TAXI VALDEOLLEROS
AVDA. BARCELONA ESQ. A PLATERO S. CRUZ	ZONA A. BARCELONA-CTRA. MADRID	
FRANCISCO PIZARRO, 8	ZONA FUENSANTA	JUNTO AL AMBULATORIO - PLAZA DE LA JUVENTUD
AVDA. REPÚBLICA ARGENTINA, 12	ZONA CIUDAD JARDÍN	PABELLONES MILITARES (JUNTO A MEDINA AZAHARA)

FARMACIA DE GUARDIA EN HORARIO DE DE 22:00 DE LA NOCHE A 9:30 DEL DÍA SIGUIENTE

AVDA. JESÚS RESCATADO, S/N	ZONA A. BARCELONA-CTRA. MADRID	MERCADO DEL MARRUBIAL
GRAN VÍA PARQUE, 59	ZONA CIUDAD JARDÍN	ESQUINA A AVENIDA AEROPUERTO

SÁBADOS

FARMACIA DE GUARDIA EN HORARIO DE 9:30 DE LA MAÑANA A 22:00 DE LA NOCHE

LUCANO, 17	ZONA CASCO ANTIGUO	JUNTO A PLAZA 'EL POTRO'
MÁRMOL DE BAÑUELOS, 4	ZONA CENTRO	FARMACIA EL GLOBO (ESQUINA A ALFONSO XIII)
CONCEPCIÓN, 6	ZONA CENTRO	FARMACIA CONCEPCIÓN (FRENTE A BERSHKA)
AVDA. DE MEDINA AZAHARA, 29	ZONA CIUDAD JARDÍN	ESQUINA A ALCALDE SÁNZ NOGUER
RODRÍGUEZ MARÍN, 8	ZONA CENTRO	FARMACIA DE LA ESPARTEIRÍA (PRÓX. AYUNTAMIENTO)
HISTORIADOR JAÉN MORENTE, 4	ZONA VIRGEN DE FÁTIMA	TRAS LA PRISIÓN PROVINCIAL
AVENIDA DEL AEROPUERTO 44-46	ZONA CIUDAD JARDÍN	ESQUINA C/ ESCRITOR CONDE DE ZAMORA
CARRETERA TRASSIERRA, 41	ZONA FIGUEROA-TRASSIERRA	GLORIETA HIPERCOR
DOLORES IBARRURI, 5	ZONA TABLERO BAJO	FARMACIA PRYCA SIERRA (JUNTO A CARREFOUR SIERRA)
AVDA. DE LAS OLLERÍAS, 11	ZONA CENTRO	ESQUINA A CUESTA DE SAN CAYETANO
INFANTA DOÑA MARÍA, 5	ZONA CIUDAD JARDÍN	FRENTE IGLESIA LA INMACULADA
GONZALO XIMENEZ DE QUESADA, 19	ZONA CIUDAD JARDÍN	ESQUINA CON ANTONIO MAURA
JEREZ, 1	ZONA SECTOR SUR	JUNTO AL AMBULATORIO
CARRETERA DE TRASSIERRA, 38	ZONA FIGUEROA-TRASSIERRA	FRENTE BAR PIREO
AVDA. JESÚS RESCATADO, S/N	ZONA A. BARCELONA-CTRA. MADRID	MERCADO DEL MARRUBIAL
JOSÉ M ^º MARTORELL, 4	ZONA CIUDAD JARDÍN	FRENTE AL MACDONALD DEL ZOCO
AVDA. DE AMÉRICA, 3	ZONA CENTRO	JUNTO AL AMBULATORIO
LOPE DE HOCES, 7	ZONA PASEO DE LA VICTORIA	ESQ. PASEO DE LA VICTORIA - JUNTO A LA ZONA
HUERTA DEL RECUERO S/N	ZONA NOREÑA	FARMACIA NOREÑA - JUNTO A ARROYO DEL MORO
CINCO CABALLEROS, 9	ZONA CARLOS III-SAGUNTO	
AVDA. DEL BRILLANTE, 58	ZONA BRILLANTE	FARMAUTO
GRAN VÍA PARQUE, 59	ZONA CIUDAD JARDÍN	ESQUINA A AVENIDA AEROPUERTO
SAGUNTO, 13	ZONA CARLOS III-SAGUNTO	JUNTO CENTRO SALUD DE LEPANTO
AVDA. ALMOGÁVARES, 46	ZONA SANTA ROSA-VALDEOLLEROS	JUNTO A PARADA TAXI VALDEOLLEROS
FELIPE MELLIZO CUADRADO LOCAL 4 Y 5	ZONA NOREÑA	JUNTO A DEZA
AVDA. BARCELONA ESQ. A PLATERO S. CRUZ	ZONA A. BARCELONA-CTRA. MADRID	
FRANCISCO PIZARRO, 8	ZONA FUENSANTA	JUNTO AL AMBULATORIO - PLAZA DE LA JUVENTUD
AVDA. GRAN CAPITÁN, 21	ZONA CENTRO	JUNTO AL CORTE INGLES
AVDA. REPÚBLICA ARGENTINA, 12	ZONA CIUDAD JARDÍN	PABELLONES MILITARES (JUNTO A MEDINA AZAHARA)
AVDA. VIRGEN DE FÁTIMA, 9	ZONA VIRGEN DE FÁTIMA	
DAMASCO, 21	ZONA CIUDAD JARDÍN	ESQUINA A AVDA. DEL AEROPUERTO
MANUEL DE FALLA, 6	ZONA BRILLANTE	JUNTO CAMPING DEL BRILLANTE
CARRETERA DEL AEROPUERTO KM 4,250 (N-437)	ZONA AEROPUERTO	GLORIETA JUNTO AL SUPERMERCADO PIEDRA

FARMACIA DE GUARDIA EN HORARIO DE DE 22:00 DE LA NOCHE A 9:30 DEL DÍA SIGUIENTE

AVDA. JESÚS RESCATADO, S/N	ZONA A. BARCELONA-CTRA. MADRID	MERCADO DEL MARRUBIAL
GRAN VÍA PARQUE, 59	ZONA CIUDAD JARDÍN	ESQUINA A AVENIDA AEROPUERTO

FESTIVO 1 DE NOVIEMBRE

FARMACIA DE GUARDIA EN HORARIO DE 9:30 DE LA MAÑANA A 22:00 DE LA NOCHE

LUCANO, 17	ZONA CASCO ANTIGUO	JUNTO A PLAZA 'EL POTRO'
CONDE DE GONDOMAR, 2 (ESQUINA TENDILLAS)	ZONA CENTRO	PLAZA DE LAS TENDILLAS (CENTRO)
MÁRMOL DE BAÑUELOS, 4	ZONA CENTRO	FARMACIA EL GLOBO (ESQUINA A ALFONSO XIII)
CONCEPCIÓN, 6	ZONA CENTRO	FARMACIA CONCEPCIÓN (FRENTE A BERSHKA)
RODRÍGUEZ MARÍN, 8	ZONA CENTRO	FARMACIA DE LA ESPARTEIRÍA (PRÓX. AYUNTAMIENTO)
HISTORIADOR JAÉN MORENTE, 4	ZONA VIRGEN DE FÁTIMA	TRAS LA PRISIÓN PROVINCIAL
CARRETERA TRASSIERRA, 41	ZONA FIGUEROA-TRASSIERRA	GLORIETA HIPERCOR
DOLORES IBARRURI, 5	ZONA TABLERO BAJO	FARMACIA PRYCA SIERRA (JUNTO A CARREFOUR SIERRA)
AVDA. DE LAS OLLERÍAS, 11	ZONA CENTRO	ESQUINA A CUESTA DE SAN CAYETANO
INFANTA DOÑA MARÍA, 5	ZONA CIUDAD JARDÍN	FRENTE IGLESIA LA INMACULADA
GONZALO XIMENEZ DE QUESADA, 19	ZONA CIUDAD JARDÍN	ESQUINA CON ANTONIO MAURA
AVDA. DEL 28 DE FEBRERO, 4	ZONA CARLOS III-SAGUNTO	FRENTE AL AMBULATORIO BENITO DE BAÑOS
JEREZ, 1	ZONA SECTOR SUR	JUNTO AL AMBULATORIO
CARRETERA DE TRASSIERRA, 38	ZONA FIGUEROA-TRASSIERRA	FRENTE BAR PIREO
AVDA. JESÚS RESCATADO, S/N	ZONA A. BARCELONA-CTRA. MADRID	MERCADO DEL MARRUBIAL
AVDA. DE AMÉRICA, 3	ZONA CENTRO	JUNTO AL AMBULATORIO
ISLA ALEGRAZA, 10	ZONA NOREÑA	JUNTO SUPERMERCADO PIEDRA DE AVDA. ISLA FUERTEVENTURA
HUERTA DEL RECUERO S/N	ZONA NOREÑA	FARMACIA NOREÑA - JUNTO A ARROYO DEL MORO
CINCO CABALLEROS, 9	ZONA CARLOS III-SAGUNTO	
AVDA. DEL BRILLANTE, 58	ZONA BRILLANTE	FARMAUTO
GRAN VÍA PARQUE, 59	ZONA CIUDAD JARDÍN	ESQUINA A AVENIDA AEROPUERTO
SAGUNTO, 13	ZONA CARLOS III-SAGUNTO	JUNTO CENTRO SALUD DE LEPANTO
AVDA. ALMOGÁVARES, 46	ZONA SANTA ROSA-VALDEOLLEROS	JUNTO A PARADA TAXI VALDEOLLEROS
AVDA. BARCELONA ESQ. A PLATERO S. CRUZ	ZONA A. BARCELONA-CTRA. MADRID	
FRANCISCO PIZARRO, 8	ZONA FUENSANTA	JUNTO AL AMBULATORIO - PLAZA DE LA JUVENTUD
AVDA. REPÚBLICA ARGENTINA, 12	ZONA CIUDAD JARDÍN	PABELLONES MILITARES (JUNTO A MEDINA AZAHARA)
AVDA. VIRGEN DE FÁTIMA, 9	ZONA VIRGEN DE FÁTIMA	

FARMACIA DE GUARDIA EN HORARIO DE DE 22:00 DE LA NOCHE A 9:30 DEL DÍA SIGUIENTE

AVDA. JESÚS RESCATADO, S/N	ZONA A. BARCELONA-CTRA. MADRID	MERCADO DEL MARRUBIAL
GRAN VÍA PARQUE, 59	ZONA CIUDAD JARDÍN	ESQUINA A AVENIDA AEROPUERTO

plan ab

- plan-ab.es
- plan ab agencia web
- plan ab redes sociales
- plan ab agencia SEO
- plan ab marketing digital

AYUDAMOS A EMPRENDEDORES
Y EMPRESAS A CREAR Y
GESTIONAR SU IMAGEN
EN INTERNET.

PLAN A/B



DIONI BARRERA

PELUQUEROS

«Conocemos la importancia de verse bien cada día, y más aún en momentos especiales, por eso, desde «diseño capilar» ponemos toda nuestra profesionalidad a su servicio» Dioni Barrera

I BARRERA

PELUQUEROS



«DISEÑO CAPILAR»
ALONSO EL SABIO, 4 (FRENTE AL
COLEGIO EL CARMEN). CÓRDOBA
T. 957 782 388. M. 610 751 173

DIONI BARRERA PELUQUERÍA
CRONISTA SALCEDO HIERRO, 6.
CÓRDOBA.
T. 957 486 591

info@dionibarrera.com · dionibarrera.com

NOTICIAS EN BUENAS MANOS

Concluye la vigésimo tercera edición de Forum Arruzafa con la mayor asistencia de su historia en patología de glaucoma

El simposio promovido por Fundación Arruzafa y coordinado por la Unidad de Uveítis, Inmunología y Glaucoma del Hospital Arruzafa, cierra su programación tras conseguir aunar al volumen de participación de congresistas y compañías de la farmaindustria más representativos desde que la cita dedica su contenido a esta patología ocular

REDACCIÓN

El congreso oftalmológico Forum Arruzafa, organizado por Fundación Arruzafa y coordinado por la Unidad de Uveítis, Inmunología y Glaucoma del Hospital Arruzafa, cierra su vigésimo tercera edición con la mayor presencia de congresistas (474) tras dos jornadas dedicadas al abordaje de la patología de glaucoma, una enfermedad que en España afecta a tres de cada cien personas y que constituye la principal causa de ceguera junto con la diabetes.

En el congreso se han inscrito un total de 405 especialistas sanitarios y 69 profesionales del ámbito de la gestión de empresas de la salud

La cita científica, dirigida por los oftalmólogos Antonio Hidalgo y Teresa Laborda, ha contado con un total de veintinueve ponentes y el respaldo de una treintena de empresas del sector de la industria farmacéutica, circunstancias que han propiciado que se trate de la edición más exitosa desde que se organiza este foro, en este sentido.

Entre los contenidos, el simposio ha permitido repasar de manera detallada el volumen de estudios médicos sobre esta enfermedad; contemplar el manejo contemporáneo de técnicas de cirugía relacionadas con el tratamiento de la patología; visualizado material de técnicas quirúrgicas e implantes de dispositivos o debatido sobre el



tipo de tratamientos y su adecuación a cada tipo de paciente.

Los ponentes que han integrado el contenido del foro, con el título '¿Cómo sobrevivir al glaucoma?' y que han estado distribuidos en seis mesas redondas y dos conferencias magistrales, han sido Pablo Alcocer Yuste de Clínica Baviera Castellón (Castellón), Elena Arrondo Murillo de IMO Miranza Barcelona (Barcelona), Javier Benítez del Castillo del Hospital de Jerez de la Frontera (Cádiz), Aitor Fernández García de IOA Miranza Madrid (Madrid), Fernando García Martín del Hospital Costa del Sol (Marbella), Rafael Giménez Gómez del Hospital Universitario Reina Sofía (Córdoba), Consuelo Gutiérrez Ortiz del Hospital Universitario Príncipe de Astu-

rias (Madrid), Javier Guzmán Blázquez del Hospital Universitario de Toledo (Toledo), Jesús Hernández-Barahora de Palma Hospital Universitario Valme y de la Clínica Tecnoláser (Sevilla), Antonio Hidalgo Torres del Hospital Arruzafa (Córdoba), Teresa Laborda Guirao del Hospital Arruzafa (Córdoba), Cosme Lavín Dapena del Hospital Universitario La Paz (Madrid), Carlos Lázaro García del Instituto Oftalmológico de Toledo (Toledo), Jordi Loscos Arenas del Hospital Universitario Germans Trias i Pujol (Barcelona), María Márquez Cortés del Hospital Universitario Juan Ramón Jiménez (Huelva), Jose María Martínez de la Casa del Hospital Clínico de Madrid (Madrid), Héctor Morales Portillo del Hospital de Antequera y

de Vithas Málaga (Antequera), Javier Moreno Montañés de la Clínica Universidad de Navarra (Pamplona), María Jesús Muniesa Royo del Hospital Clínic de Barcelona (Barcelona), Jose Manuel Navero Rodríguez del Instituto Catalán de la Retina (Barcelona), María Parrilla Vallejo del Hospital Universitario Virgen Macarena y Clínica Miranza Virgen de Luján (Sevilla), Sergio Pinar Sueiro del Hospital Universitario Donostia y Vista IOB (Bilbao), Pedro Pablo Rodríguez Calvo del Instituto Oftalmológico Fernández-Vega (Oviedo), Enrique Santos Bueso del Hospital Clínico San Carlos y la Universidad Complutense (Madrid), Juan Soldevilla Cantueso del Hospital Universitario Reina Sofía (Córdoba), Jesús Téllez Vázquez del Hospital Uni-

versitario de Sant Pau (Barcelona), Javier Aritz Urcola Carrera del Hospital Universitario Araba (Vitoria) y Miranza Begitek (San Sebastián), Jorge Vila Arteaga del Hospital La Fe y la Clínica Vila - Innova Ocular (Valencia) y Jose Manuel Zarco Tejada del Hospital La Mancha Centro (Alcázar de San Juan).

En el congreso se han inscrito un total de 405 especialistas sanitarios y 69 profesionales del ámbito de la gestión de empresas de la salud. En su jornada inaugural, que tuvo lugar ayer, también en el Palacio de Congresos, la cita también celebró matutinemente un encuentro dedicado a la investigación y la innovación en empresas sanitarias denominado Forum Gestión Arruzafa, que reunió a casi un centenar de profesionales.

Fundación Arruzafa destina dos millones de euros a ayuda oftalmológica en sus diecisiete años de historia

La organización sin ánimo de lucro promovida y gestionada por profesionales del Hospital Arruzafa logra un hito "histórico" desde que se constituyó su obra social corporativa y agradece a socios y entidades colaboradoras el apoyo recibido

REDACCIÓN

Fundación Arruzafa (FA), organización sin ánimo de lucro promovida y gestionada por profesionales del Hospital Arruzafa (HA), destina dos millones de euros a ayuda oftalmológica a personas sin recursos desde que se constituyó en 2005, tal y como ha explicado hoy el presidente de la FA, Juan Manuel Laborda en una rueda de prensa desarrollada en las instalaciones del HA en la que se ha hecho un balance de actividad.

Laborda, también director médico del HA, ha manifestado que esta recaudación constituye un "hito para nuestra actividad y sirve de impulso para continuar

ayudando a gente que necesita una atención oftalmológica".

Así, ha aclarado que esos fondos se han destinado íntegramente a ayudas a un total de cuarenta y cinco mil personas, un diez por ciento de ellas, ciudadanos que viven en España (principalmente en la provincia de Córdoba) y el resto a ciudadanos de países africanos tales como Tanzania, Madagascar, Benín, Guinea Ecuatorial, entre otros, lugares donde habitualmente, desde hace diecisiete años se completan misiones humanitarias.

Según se ha explicado, esa cantidad de recursos económicos se ha podido conseguir "gracias a las aportaciones de los 383 socios, la altruista labor

profesional de los y voluntarios del HA y de algunos otros hospitales y clínicas que han querido colaborar con nuestros equipos", detallaba Laborda.

Así, ha aseverado que "es el momento de seguir dando las gracias, porque nunca antes hubiéramos pensado que llegaríamos a estas cifras; para nosotros, como médicos, como oftalmólogos, como sanitarios, que más allá de nuestra actividad profesional hayamos podido participar en una acción constante de ayuda a personas que no tienen posibilidades era todo un reto y a la vez, por los resultados, también constituye una satisfacción común".

De igual manera, el presidente de la organización ha detallado que "esto es un proyecto de equipo, del mismo equipo que trabaja en estas instalaciones; también es un proyecto de gente que colabora con nuestra causa, que ha creído en nuestra labor y en la manera en la que lo desarrollamos. Por eso, me gustaría insistir en que si hoy estamos aquí es para dar las gracias a todos aquellos que, adhiriéndose a nuestra labor, ha permitido que en diecisiete años, 2 millones de euros hayan sido destinados a la responsabilidad social corporativa de este hospital oftalmológico".

En la comparencia antes los medios, Alicia Navarro, coordi-

nadora de proyectos de la FA y coordinadora de la Unidad de Opometría del HA ha recalcado la "consolidación de algunos proyectos, nacionales e internacionales".

En esa línea ha apuntado que la Campaña Mira por los Niños, hasta la fecha, ha conseguido atender a "más de cuatro mil pacientes" hasta el momento y que en el último año (desde hace dos ejercicios, en colaboración con Ayuntamiento de Córdoba y Obra Social La Caixa), se ha revisado a 351 escolares en centros ubicados en zonas de transformación social, a los que se han sumado otros ochocientos pertenecientes a otros centros sanitarios.



Collection *Todoliva*

AOVEs de fincas Multivarietales en seto

Emociona tu paladar
con un mundo de sabores, aromas y colores

hierba fresca
recien cortada

plátano

alcachofa

**Aceites
Virgenes Extra**

frutos secos

canela

manzana



Disponibles en cajas de 1, 3, 5 y 6 L

tomate

almendra

hojas de olivo

Collection **Aoves Todoliva**

La colección completa está formada por cinco extraordinarios **aceites vírgenes extra** monovarietales y un multivarietal. De variados e intensos sabores y aromas frutados, que los hacen únicos y diferentes entre sí. En boca se muestran suaves, ligeros y fragantes. Ideales para degustar y maridar en tu cocina, con tantos platos, como tu imaginación te permita



OBRA FINALIZADA
ÚLTIMAS VIVIENDAS
DISPONIBLES

EDIFICIO PATIO ROMANO

en Avda. de las Ollerías

viviendas de 2,3 y 4 dormitorios, garajes y trasteros

Información y venta:

957 477 767



EDIFICIO

Elíseo

VIVIENDAS EN
C/CARTAGO 19
DESDE 125.750 € + IVA

2 Y 3

DORMITORIOS

PISCINA, COCHERA Y
TRASTERO

VIDEO



**NO DEJAMOS DE ENTRENAR
PORQUE ENVEJECEMOS**

**ENVEJECEMOS PORQUE DEJAMOS
DE ENTRENAR**

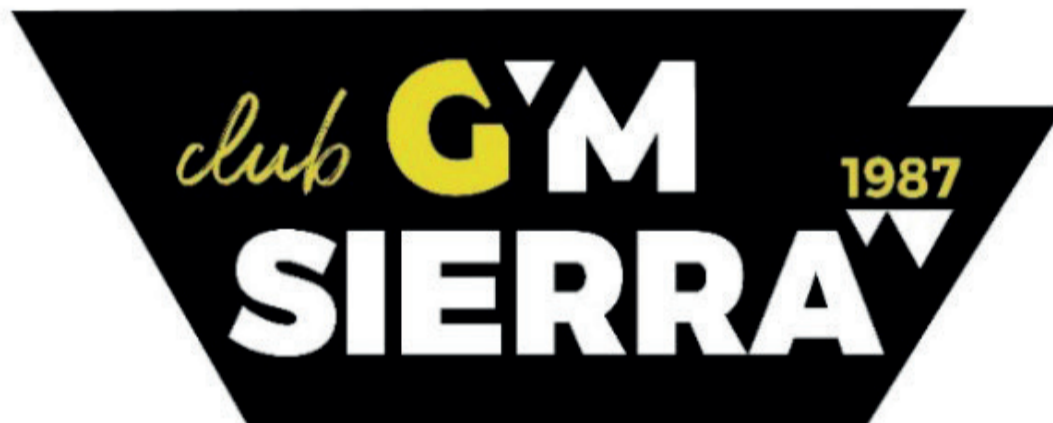

**CUIDAMOS TU SALUD A TRAVÉS
DEL EJERCICIO QUE MEJOR TE VA.**

clubgymsierra.es

NOTICIAS EN BUENAS MANOS

El Quirónsalud Córdoba refuerza la Medicina Interna, base de la atención hospitalaria integral del paciente

Este servicio cuenta con un equipo de 9 especialistas en una apuesta clara por prestar la mejor asistencia global

REDACCIÓN

El Hospital Quirónsalud Córdoba ha reforzado su servicio de Medicina Interna, un área fundamental para el centro sanitario al ser pilar de la atención hospitalaria integral del paciente, según ha destacado el doctor Rafael Cuenca, jefe de este servicio del Hospital Quirónsalud Córdoba.

La medicina interna debe liderar el área de "coordinación de la asistencia aguda", implantando una atención sistemática de calidad basada en la evidencia

El servicio de Medicina Interna cuenta con un prestigioso equipo de 9 especialistas, que están en continua relación y colaboración con el resto de servicios del hospital. El doctor Cuenca ha señalado que se trata de una especialidad hospitalaria con una visión global de la persona enferma. En este sentido, ha indicado que "el crecimiento de la población anciana y el aumento de las enfer-

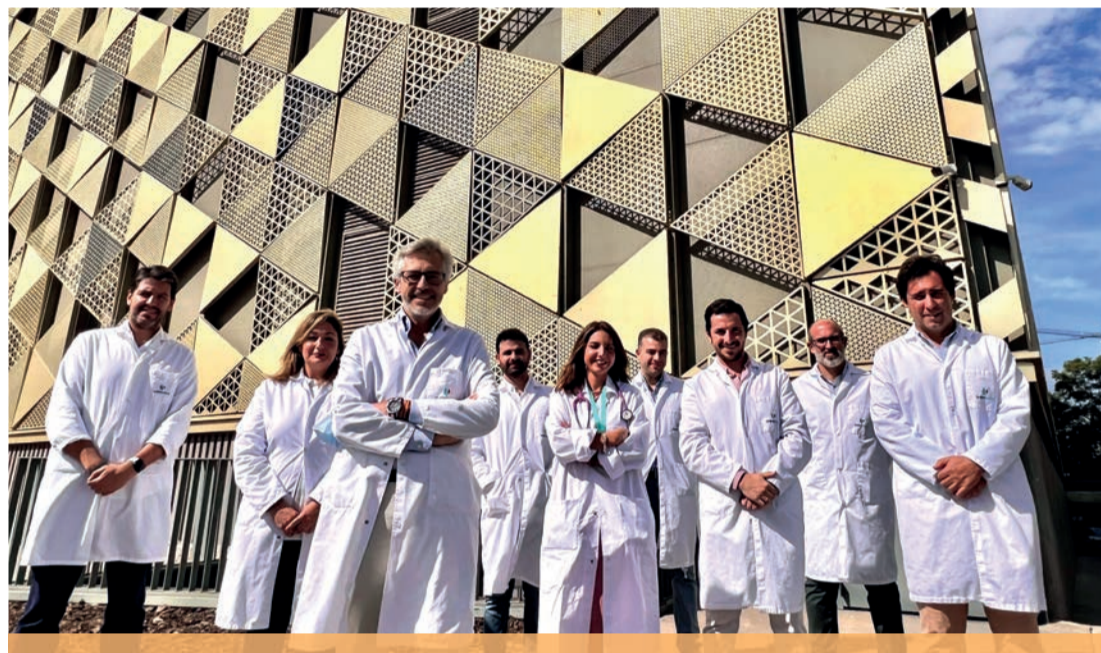

medades crónicas hacen que el internista sea un médico cada vez más necesario en el contexto actual y que será imprescindible en el panorama sanitario del futuro".

La garantía de continuidad asistencial en la atención al paciente agudo requiere la integración de las unidades de urgencias, de hospitalización

polivalente de agudos, y de cuidados críticos en el mismo proceso asistencial, según ha señalado el doctor Cuenca. Así pues, la medicina interna debe liderar el área de "coordinación de la asistencia aguda", implantando una atención sistemática de calidad basada en la evidencia, de los pacientes ingresados en hospitalización.

Además, los especialistas de Medicina Interna colaboran con el resto de las unidades y servicios que participan en el proceso de atención al paciente hospitalizado para que se garantice la continuidad y los estándares de calidad asistencial. Por tanto, el médico internista "hace una labor de coordinación para prestar la mejor asistencia al

paciente, desarrollando una visión global de la enfermedad".

En este sentido, ha destacado que las patologías más frecuentes que requieren ingreso dependiente de este servicio son, entre otras, descompensación cardíaca y respiratoria, neumonía, Covid-19 y patologías relacionadas con esta infección, enfermedad tromboembólica, insuficiencia renal, anemia, y enfermedades cerebrovasculares en ancianos.

El servicio está compuesto, además del doctor Cuenca, por los doctores José María García Quintana, Daniel Rosado, José Luis Jiménez, Miguel Pérez, Aquiles Lozano, Marta Casalilla, Rosario Martín y Rafael Molero, que están a su vez especializados en distintas áreas específicas de la medicina interna del hospital, como las patologías infecciosas, tratamiento inmunomodulador en Covid-19, riesgo vascular, enfermedad tromboembólica venosa, enfermedades minoritarias, autoinmunes y/o multisistémicas, coordinación y transición asistencial en pacientes con necesidades especiales, consultas externas, y conciliación de la medicación, entre otras.

EN CASA Y EN EL CONTENEDOR, CADA RESIDUO EN SU COLOR

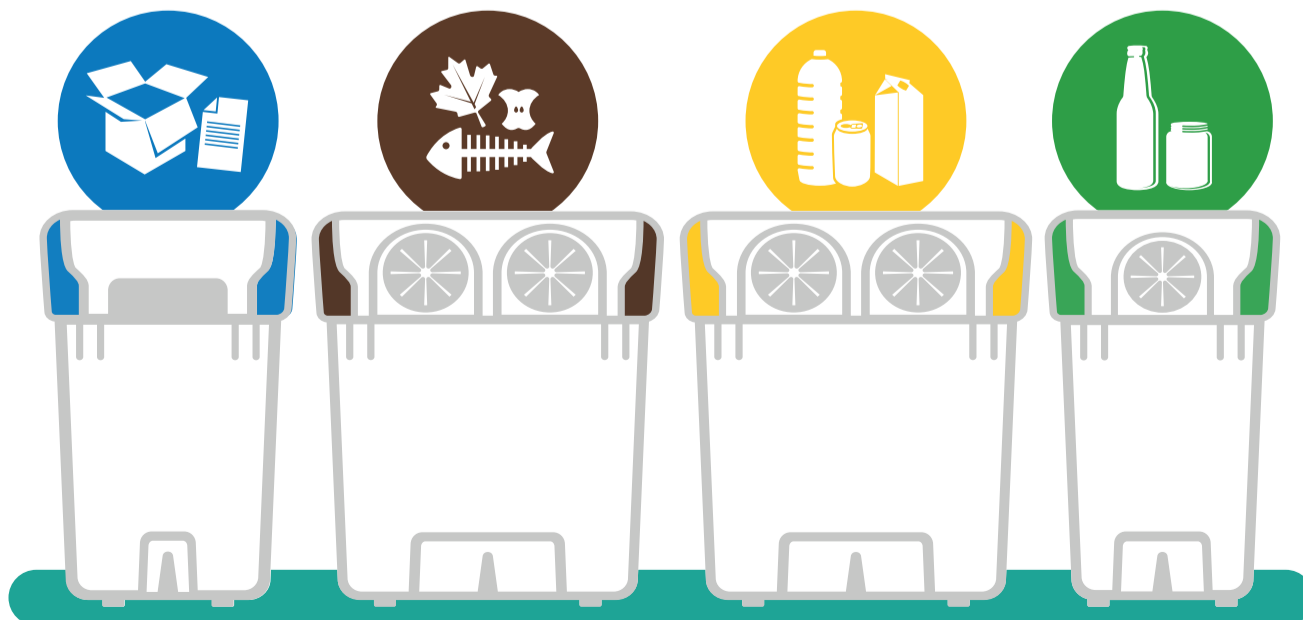

Seguimos ERRE que ERRE

REDUCE
UTILIZA
CICLA

sadeco
saneamientos de Córdoba
empresa municipal



Avda. de la Arruzafa, 29
957 27 55 58
693 26 14 55
14012 - CÓRDOBA
surplantlaarruzafa@surplant.es
www.surplant.es

PRODUCTORES DE PLANTA, ORNAMENTAL Y DE JARDÍN



PREPARA TU JARDIN PARA SEGUIR BRILLANDO EN OTOÑO

En VIVEROS INSURPLANT Disponemos de una amplia variedad de plantas ornamentales tanto de interior como de exterior, así como todo tipo de árboles ornamentales y frutales, vivaces, setos, céspedes y productos accesorios que harán de su casa, terraza, finca, jardín o huerto un entorno para disfrutar. Nuestros clientes cuentan con el asesoramiento de expertos profesionales con años de experiencia en este mercado, que le asesorarán sobre las plantas que necesita su espacio.

semillero, plantación interior y exterior, césped artificial, plantación automatizada



DIRECTOR
ARTÍSTICO
**JUAN MIGUEL
MORENO
CALDERÓN**

+info:
cultura.cordoba.es
[/festivaldepiano](http://festivaldepiano)

ORPFES OZATI CONOVAL

**CÓR
DOBA
7/30-11
2022**

**XX
EDICIÓN**

AYUNTAMIENTO DE CÓRDOBA
Delegación de Cultura y
Patrimonio Histórico

- 7/20H. **GRIGORY SOKOLOV** Teatro Góngora
10/20H. **HORTENSE CARTIER-BRESSON** CSMRO
11/20H. **MISHA DACIC** CSMRO
12/20H. **LEO DE MARÍA** CSMRO
17/20H. **ECLECTIC PIANO DUO** CSMRO
18/20H. **ANASTASIA RIZIKOV** CSMRO
19/19H. **JOSU DE SOLAUN con la
ORQUESTA DE CÓRDOBA** MCC
24/20H. **EMIN KIOURKTCHIAN** CSMRO
25/20H. **ANGEL STANISLAV WANG** CSMRO
26/20H. **ANTONIO ORTIZ con la
CAMERATA GALA** Sala Orive
30/20H. **ELISABETH LEONSKAJA** Teatro Góngora

*CSMRO Conservatorio Superior de Música Rafael Orozco

*MCC Mezquita Catedral de Córdoba

Todos los conciertos son de entrada libre hasta completar aforo, **excepto los conciertos del Teatro Góngora**, con un precio de 12€. Entradas en teatrocordoba.es o en la taquilla del Gran Teatro.

- 3/5-11
2022** 3/20H. **PREFESTIVAL. OROZCO YOUNG** Círculo de la Amistad
4/20H. **PREFESTIVAL. OROZCO YOUNG** Centro Cívico Poniente Sur
5/20H. **PREFESTIVAL. OROZCO YOUNG** Iglesia de la Magdalena